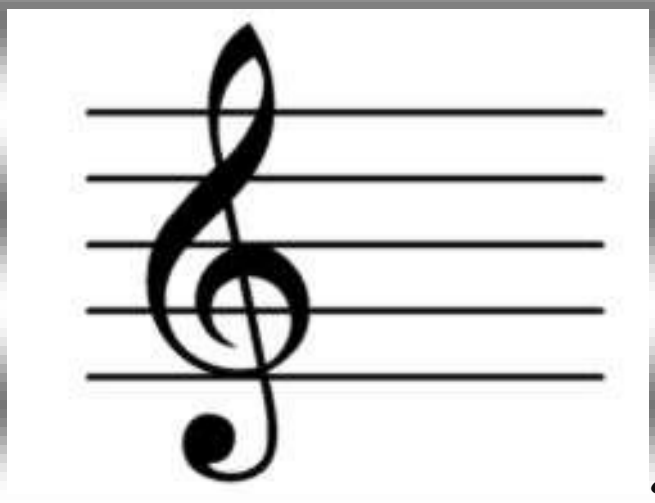

akord pomněnka

. Poměnka

```
Dmi
 Na kraji zahrady právě mně pod okny
                Gmi
Kytička jediná  rozkvetlá zůstala
A7
 Pomněnka  malinká
Dmi
 Kdo ví proč nezvadla
A                     DmA     Dmi
 Když všechny ostatní   vítr  vzal

Vždyť kytka bez duše promluvit nemůže
Jen ona jediná snad mi Tvou zprávu dá
Pomněnka malinká
Na Tebe vzpomínka
Stejnou si mi tehdy ráno dal

Ref:
F7        B     C7        Ami
 Na lásku  Tvou  pomněnka  má
Dmi    Gmi   C7         F
 Zapome nout  nechce mi  dát
F7         B     C7      Ami
 Řekni jen  čím,  neodkvé tá
Dmi          GmEdim       A7
 Jen přivoním   blízko Tě  mám

Jediná vzpomínka pomněnka malinká
Bolest mou netiší, pro smutek neslyším
Jestli mi neříká
Že právě utíká
Láska co byla mi souzená


Ref:  Na lásku ....
```